



Obec Borušov

OZNÁMENÍ ZÁMĚRU

Obec Borušov **zveřejňuje** podle § 39 odst. 1 zákona č. 128/2000 Sb., o obcích (obecní zřízení), ve znění pozdějších předpisů,

záměr prodat

část níže uvedených pozemků ve vlastnictví obce Borušov, zapsaných na listu vlastnictví č. 10001 u Katastrálního úřadu pro Pardubický kraj, Katastrální pracoviště Svitavy:

1. **pozemková parcela č. 88/2** - evidované výměry: 451 m², druh: ostatní plocha
jedná se o **část této parcely** a to o **oddělený pozemek parcela č. 88/2** o výměře 365 m²
 2. **pozemková parcela č. 885** - evidované výměry: 62 m², druh: ostatní plocha
jedná se o **část této parcely** a to o **oddělený pozemek parcela č. 885/7** o výměře 21 m²
 3. **pozemková parcela č. 96/1** - evidované výměry: 170 m², druh: ostatní plocha
jedná se o **část této parcely** a to o **oddělený pozemek parcela č. 96/6** o výměře 15 m²
- uvedené parcely jsou v obci: Borušov, katastrálním území: Svojanov u Borušova
 - oddělené pozemky jsou dle geometrického plánu č. 283-760/2019 ze dne 6. prosince 2019.

Bližší informace o prodeji pozemku lze získat na níže uvedených kontaktech.

Zájemci se mohou k tomuto záměru vyjádřit a podat své nabídky, které musejí být písemně doručeny na obecní úřad nejpozději do **pátku 28. 02. 2020 do 12:00 hod.**, později podané žádosti budou vyřazeny.

V případě obdržení více žádostí bude kupující vybrán hlasováním zastupitelstva.

Obec si vyhrazuje právo nevybrat žádnou z podaných žádostí.

Tento záměr prodeje byl projednán Zastupitelstvem obce Borušov na veřejném zasedání dne 12. 07. 2019.

Lenka
Šedá

Digitálně podepsal Lenka
Šedá
DN: c=CZ, o=OBEC
BORUŠOV [IC 00579475],
ou=CZECH POINT, ou=1,
cn=Lenka Šedá,
serialNumber=P704681
Datum: 2020.02.13
09:57:50 +01'00'

Šedá Lenka
starostka obce

Vyvěšeno dne: 13. 02. 2020

Sejmuto dne: 28. 02. 2020

Obec Borušov, Borušov č. 60, 571 01 Moravská Třebová, IČO: 00579475, DIČ: CZ00579475

Bankovní spojení: KB, a.s. Moravská Třebová, č. ú. 31327591/0100

ID datové schránky: ehya84f, www.borusov.cz

Mobil starostka: 724 183 461, e-mail: obec@borusov.cz

Úřední hodiny: pátek 17:00 – 19:00

VÝKAZ DOSAVADNÍHO A NOVÉHO STAVU ÚDAJŮ KATASTRU NEMOVITOSTÍ

Dosavadní stav			Nový stav						Porovnání se stavem evidence právních vztahů						
Označení pozemku parc. číslem	Výměra parcely		Druh pozemku Způsob využití	Označení pozemku parc. číslem	Výměra parcely		Druh pozemku Způsob využití	Typ stavby Způsob využití	Způs. určení výměr	Díl přechází z pozemku označeného v katastru nemovitostí		Číslo listu vlastnictví	Výměra dílu		Označení dílu
	ha	m ²			ha	m ²				ha	m ²				
88/2	4	51	ostat. pl. jiná plocha	88/2	3	65	ostat. pl. jiná plocha		0	88/2	10001	3	65		
				88/7		86	ostat. pl. jiná plocha		0	88/2	10001		86		
96/1	1	70	ostat. pl. ostat. komunikace	96/1	1	55	ostat. pl. ostat. komunikace		0	96/1	10001	1	55		
				96/6		15	ostat. pl. jiná plocha		0	96/1	10001		15		
885		62	ostat. pl. ostat. komunikace	885/6		41	ostat. pl. ostat. komunikace		0	885	10001		41		
				885/7		21	ostat. pl. ostat. komunikace		0	885	10001		21		
	6	83			6	83									

Seznam souřadnic (S-JTSK)
Číslo bodu Souřadnice pro zápis do KN

	Y	X	Kód kv.	Poznámka
244-2	579180.03	1097001.74	8	dočasná stabilizace
244-15	579183.52	1096993.24	8	dočasná stabilizace
244-17	579200.39	1097011.69	8	dočasná stabilizace
244-20	579215.78	1097010.64	8	sloupek plotu
244-21	579211.41	1097011.11	8	sloupek plotu
244-23	579196.83	1097000.22	3	sloupek plotu
250-399	579210.61	1097026.08	8	sloupek plotu
252-1333	579203.82	1097011.51	8	dočasná stabilizace
252-1387	579192.80	1096999.31	8	dočasná stabilizace
1	579181.10	1096999.15	8	mezník
2	579201.24	1097007.34	8	mezník
3	579196.69	1097005.65	8	mezník
4	579186.56	1097001.34	3	roh dlažby
5	579191.18	1097003.61	3	roh dlažby

GEOMETRICKÝ PLÁN pro rozdělení pozemku		Geometrický plán ověřil úředně oprávněný zeměměřický inženýr:	Stejnopis ověřil úředně oprávněný zeměměřický inženýr:
		Jméno, příjmení: Ing. Martin Dědourek CSc.	Jméno, příjmení: Ing. Martin Dědourek, CSc.
		Číslo položky seznamu úředně oprávněných zeměměřických inženýrů: 874/95	Číslo položky seznamu úředně oprávněných zeměměřických inženýrů: 874/1995
		Dne: 6. prosince 2019 Číslo: 311/2019	Dne: 12.12.2019 Číslo: 570/2019
		Náležitosti a přesnosti odpovídá právním předpisům.	Tento stejnopis odpovídá geometrickému plánu v elektronické podobě uloženému v dokumentaci katastrálního úřadu.
Vyhotovitel: GEODÉZIE SVITAVY Ing. Dědourek Martin, CSc. Wolkerova alej 14a, Svitavy www.geodezie-svitavy.cz		Katastrální úřad souhlasí s ořizováním parcel. KÚ pro Pardubický kraj KP Svitavy Ing. Jaroslava Svatošová PGP-2175/2019-609 2019.12.12 10:55:24 CET	
Číslo plánu: 283-760/2019 Okres: Svitavy Obec: Borušov Kat. území: Svojanov u Borušova Mapový list: Moravská Třebová 1-8/14, 1-8/34		Ověření stejnopisu geometrického plánu v listinné podobě. 	
Dosavadním vlastníkům pozemků byla poskytnuta možnost seznámit se v terénu s průběhem navrhovaných nových hranic, které byly označeny předepsaným způsobem: viz seznam souřadnic			

S



97/13

155/1

157/2

97/22

97/12

140/1

140/2

97/21

158

157/1

97/11

139

880/5

250-399

15.00

159

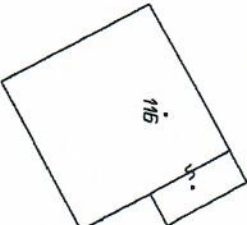

115

96/1

244-20

4.40

244-21

7.50

232-339

244-1

10.85

96/6

4.90

885/7

7.00

4.85

8.40

885-885/6

7.75

5.90

5

5.55

4

5.90

2.80

244-2

244-23

252-387

88/7

244-5

6.40

901

244-2

2.80

907

88/2

150

211

85

87