



## Obec Borušov

### Zveřejnění záměru prodeje části pozemku ve vlastnictví obce Borušov

Obec Borušov v souladu s ustanovením §39 zákona č. 128/2000 Sb., zákona o obcích v platném znění, zveřejňuje záměr prodeje části pozemku:

- **parcela č. 90 v katastrálním území Prklišov o výměře 472 m<sup>2</sup>** (ostatní plocha), jedná se o část této parcely a to o **oddělený pozemek parcela č. 90/3 o výměře 258m<sup>2</sup>** (dle geometrického plánu č. 140-134/2018 ze dne 26. 9. 2018).

Zájemce doručí písemnou žádost na Obecní úřad Borušov.

**OBEC BORUŠOV**  
IČO: 00579475  
Borušov č.p. 60  
571 01 Moravská Třebová  
Šedá Lenka   
starostka obce

Vyvěšeno dne: 26. 06. 2019

Sejmuto dne: 12. 07. 2019

Obec Borušov, Borušov č. 60, 571 01 Moravská Třebová, IČO: 00579475, DIČ: CZ00579475

Bankovní spojení: KB, a.s. Moravská Třebová, č. ú. 31327591/0100

ID datové schránky: ehya84f, <http://www.borusov.cz/>

Mobil starostka: 724 183 461, e-mail: obec@borusov.cz

Úřední hodiny: pátek 17:00 – 19:00

## Informace o pozemku

Parcelní číslo:	<a href="#">90</a>
Obec:	<a href="#">Borušov [572632]</a>
Katastrální území:	<a href="#">Prklišov [608050]</a>
Číslo LV:	<a href="#">10001</a>
Výměra [m <sup>2</sup> ]:	472
Typ parcely:	Parcela katastru nemovitostí
Mapový list:	KMD
Určení výměry:	Graficky nebo v digitalizované mapě
Způsob využití:	ostatní komunikace
Druh pozemku:	ostatní plocha

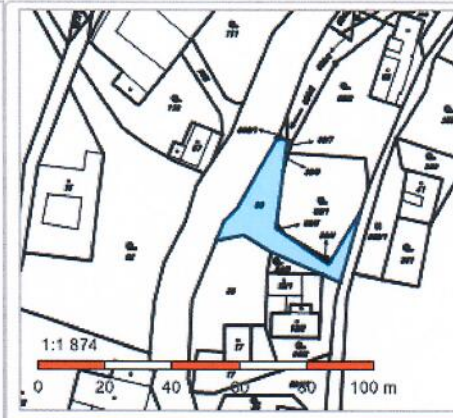

## Vlastníci, jiní oprávnění

Vlastnické právo	Podíl
Obec Borušov, č. p. 60, 57101 Borušov	

## Způsob ochrany nemovitosti

Nejsou evidovány žádné způsoby ochrany.

## Seznam BPEJ

Parcela nemá evidované BPEJ.

## Omezení vlastnického práva

Nejsou evidována žádná omezení.

## Jiné zápisy

Nejsou evidovány žádné jiné zápisy.

Řízení, v rámci kterých byl k nemovitosti zapsán cenový údaj

Nemovitost je v územním obvodu, kde státní správu katastru nemovitostí ČR vykonává [Katastrální úřad pro Pardubický kraj, Katastrální pracoviště Svitavy](#)

Zobrazené údaje mají informativní charakter. Platnost k 26.06.2019 07:00:02.

© 2004 - 2019 [Český úřad zeměměřický a katastrální](#), Pod sídlištěm 1800/9, Kobyličky, 18211 Praha 8  
Podání určená katastrálními úřadům a pracovištím zaslejte přímo na [jejich e-mail adresu](#).

Verze aplikace: 5.5.5 build 0



VÝKAZ DOSAVADNÍHO A NOVÉHO STAVU ÚDAJŮ KATASTRU NEMOVITOSTÍ														
Dosavadní stav				Nový stav										
Označení pozemku parc. číslem	Výměra parcely		Druh pozemku Způsob využití	Označení pozemku parc. číslem	Výměra parcely		Druh pozemku Způsob využití	Typ stavby Způsob využití	Zpřes. určení výměr	Porovnání se stavem evidence právních vztahů				
	ha	m <sup>2</sup>			ha	m <sup>2</sup>				Díl přechází z pozemku označeného v katastru nemovitostí	Číslo listu vlastnictví	Výměra dílu		Označení dílu
										katastru nemovitostí	dvířší poz. evidenci	ha	m <sup>2</sup>	
88/1	6	93	zahrada	88/1	6	78	zahrada		0	88/1		366	6	78
				88/4		11	vodní pl. tok příroz.		0	88/1		366		11
				88/5		2	vodní pl. tok příroz.		0	88/1		366		2
				88/6		2	vodní pl. tok příroz.		0	88/1		366		2
88/2	8	21	zahrada	88/2	8	17	zahrada		0	88/2		89	8	17
				88/7		4	vodní pl. tok příroz.		0	88/2		89		4
90	4	72	ostat. pl. ost.komunā.	90/1	1	67	ostat. pl. ost.komunā.		0	90		10001	1	67
				90/2		47	ostat. pl. ost.komunā.		0	90		10001		47
				90/3		58	vodní pl. tok příroz.		0	90		10001		2
	19	86			19	86								

### Výkaz údajů o bonitovaných půdně ekologických jednotkách (BPEJ) k parcelám nového stavu

Parcelní číslo podle		Kód BPEJ	Výměra		BPEJ na dílu parcely	Parcelní číslo podle		Kód BPEJ	Výměra		BPEJ na dílu parcely
katastru nemovitostí	zjednodušené evidence		ha	m <sup>2</sup>		katastru nemovitostí	zjednodušené evidence		ha	m <sup>2</sup>	
88/1		75800	6	78							
88/2		75800	8	17							

<b>GEOMETRICKÝ PLÁN pro rozdělení pozemku</b>	Geometrický plán ověřil úředně oprávněný zeměměřický inženýr:		Stejnopis ověřil úředně oprávněný zeměměřický inženýr:		
	Jméno, příjmení: <b>Ing. Pavel Potyš</b>		Jméno, příjmení: <i>Ing. Pavel Potyš</i>		
	Číslo položky seznamu úředně oprávněných zeměměřických inženýrů: <b>767/1995</b>		Číslo položky seznamu úředně oprávněných zeměměřických inženýrů: <i>767/1995</i>		
	Dne: <b>26. září 2018</b> Číslo: <b>109/2018</b>		Dne: <i>4. 10. 2018</i> Číslo: <i>24/2018</i>		
Nálezitostní a přesností odpovídá právním předpisům.		Tento stejnopis odpovídá geometrickému plánu v elektronické podobě uloženému v dokumentaci katastrálního úřadu.			
Vyhotovitel: <b>ING. PAVEL POTYŠ</b> Geodézie a kartografie Jesenícká 21, Šumperk, IČO 22990836 Číslo plánu: <b>140-134/2018</b> Okres: <b>Svitavy</b> Obec: <b>Borušov</b> Kat. území: <b>Prklíšov</b> Mapový list: <b>Moravská Třebová 2-8/14</b> Dosavadním vlastníkům pozemků byla poskytnuta možnost seznámit se s iteráru s průběhem navrhovaných nových hranic, které by ly označeny předepsaným způsobem: <b>hranič.znaky, rohy zdi, sloupky pl., trub.</b>		Katastrální úřad souhlasí s očíslováním parcel.  <b>KÚ pro Pardubický kraj</b> <b>KP Svitavy</b> <b>Ing. Jaroslava Svatošová</b> <b>PGP-1431/2018-609</b> <b>2018.10.04 09:21:19 CEST</b>		Ověření stejnopisu geometrického plánu v listinné podobě.  	

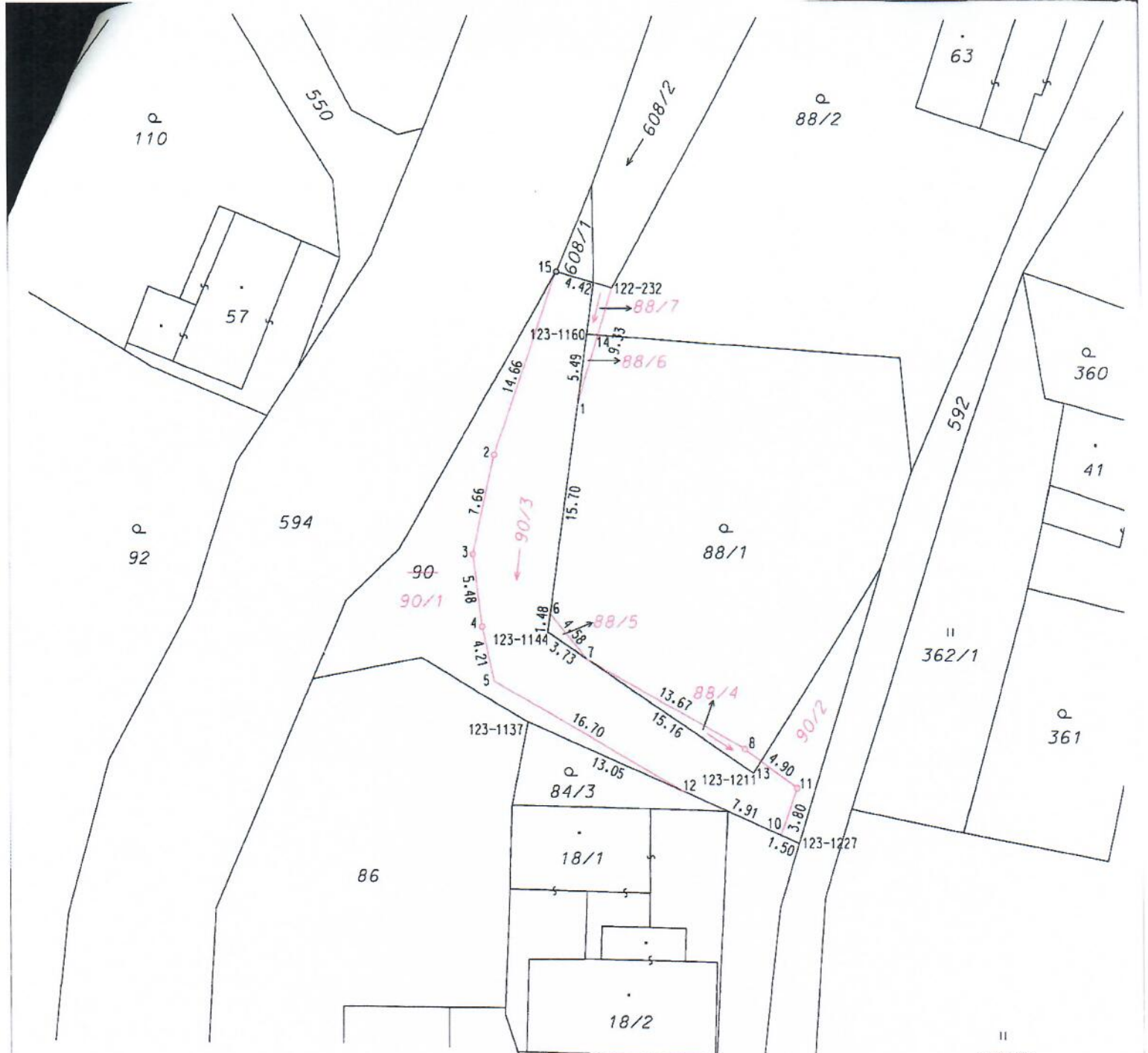

### SEZNAM SOUŘADNIC (S-JTSK)

Souřadnice pro zápis do KN

Č.bodu	Y	X	kód kval.	poznámka
122-232	581385.03	1096787.40	3	sloupek plotu
123-1137	581391.33	1096820.16	8	doč.stabil.
123-1144	581389.88	1096813.29	8	doč.stabil.
123-1160	581386.94	1096790.87	8	doč.stabil.
123-1211	581374.25	1096823.92	8	doč.stabil.
123-1227	581370.79	1096829.16	8	doč.stabil.
1	581387.65	1096796.31	8	trubka
2	581393.91	1096800.02	3	plast.znak
3	581395.52	1096807.50	3	plast.znak
4	581394.78	1096812.92	3	plast.znak
5	581393.85	1096817.04	3	sloupek plotu
6	581389.69	1096811.87	8	trubka
7	581386.80	1096815.38	8	trubka
8	581374.88	1096822.08	3	plast.znak
10	581372.16	1096828.56	3	roh zdi
11	581370.95	1096824.99	3	plast.znak
12	581379.30	1096825.43	8	trubka
13	581373.67	1096822.97	8	průsečík
14	581386.07	1096790.93	8	průsečík
15	581389.26	1096786.17	3	přív.plast.znak